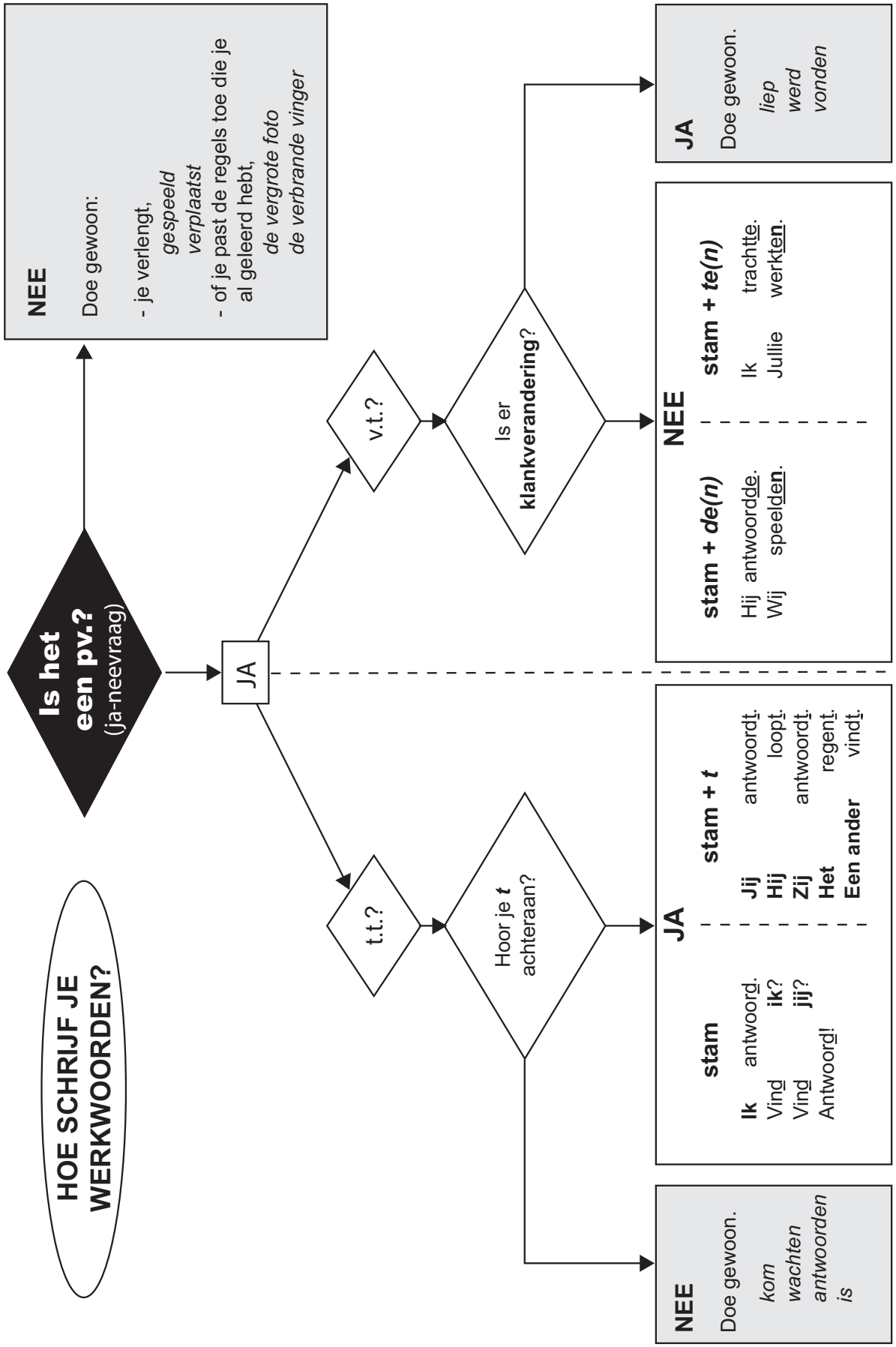
HOE SCHRIJF JE WERKWOORDEN?
Is het een pv.? (ja-neevraag)
NEE
Doe gewoon:
- je verlengt,
gespeeld
verplaatst
- of je past de regels toe die je al geleerd hebt,
de vergrote foto
de verbrande vinger
JA
t.t.?
Hoor je t achteraan?
JA
stam
Ik antwoord.
Vind ik?
Vind jij?
Antwoord!
stam + t
Jij antwoordt.
Hij loopt.
Zij antwoordt.
Het regent.
Een ander vindt.
NEE
Doe gewoon.
kom
wachten
antwoorden
is
v.t.?
Is er klankverandering?
NEE
stam + de(n)
Hij antwoordde.
Wij speelden.
stam + te(n)
Ik trachtte.
Jullie werkten.
JA
Doe gewoon.
liep
werd
vonden

pv.?					
JA					NEE
t.t.?		v.t.?			
Hoor je *t* achteraan?		Is er **klankverandering**?			
NEE	JA	NEE		JA	
Doe gewoon.	Vervang door *werken.* **stam** of **stam** + ***t***	Hoor je *de(n)*? Vervang door *spelen.* **stam** + ***de(n)***	Hoor je *te(n)*? Vervang door *werken.* **stam** + ***te(n)***	**Doe gewoon.**	**Doe gewoon.**

pv.?					
JA					NEE
t.t.?		v.t.?			
Hoor je *t* achteraan?		Is er **klankverandering**?			
NEE	JA	NEE		JA	
Doe gewoon.	Vervang door *werken.* **stam** of **stam** + ***t***	Hoor je *de(n)*? Vervang door *spelen.* **stam** + ***de(n)***	Hoor je *te(n)*? Vervang door *werken.* **stam** + ***te(n)***	**Doe gewoon.**	**Doe gewoon.**